Freire da Cruz

Aula de SAP

SAP – Invoice de Serviço

Olá caro aluno, nessa aula vamos aprender a lançar o documento da MIRO, será gerado o contas a pagar do fornecedor e debitado a despesa para empresa.

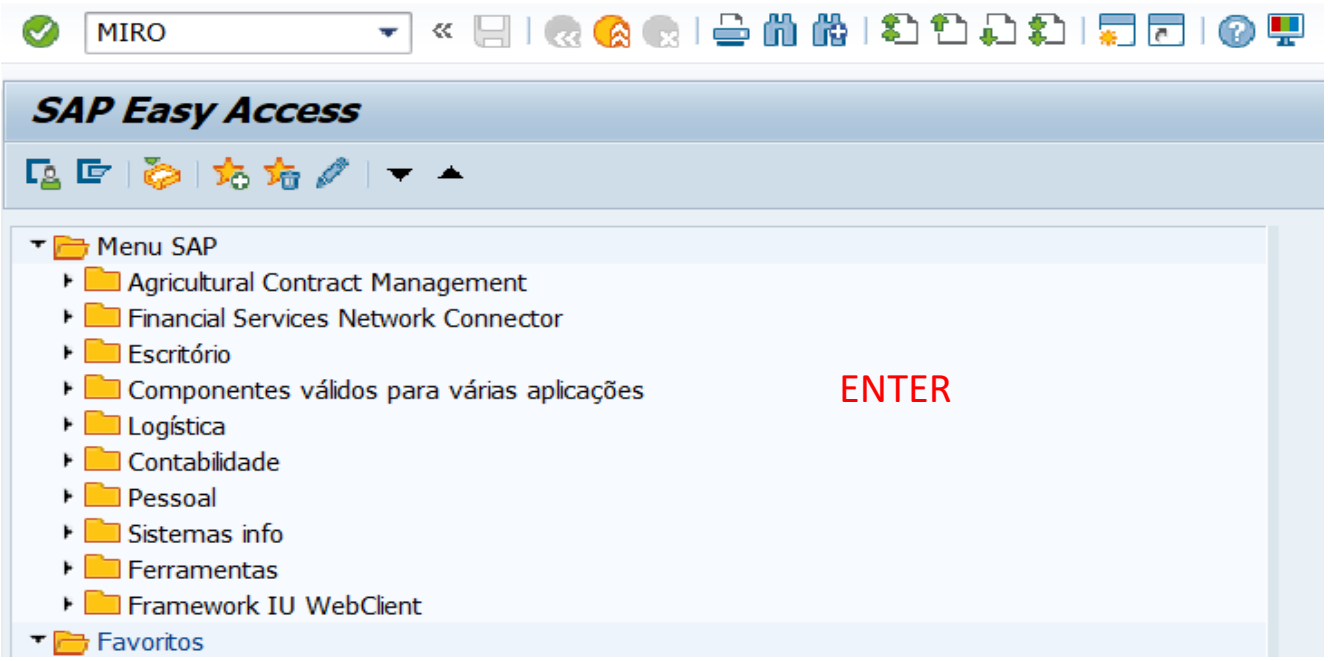

Dentro da MIRO vamos colocar a Data da fatura/ na aba Referência ao pedido – 4 Folha registro de serviço/ no campo ao lado inclui o número da folha do serviço/ Clica na seta ao lado/ Vai abrir uma janela com o número da folha/ Transferir.

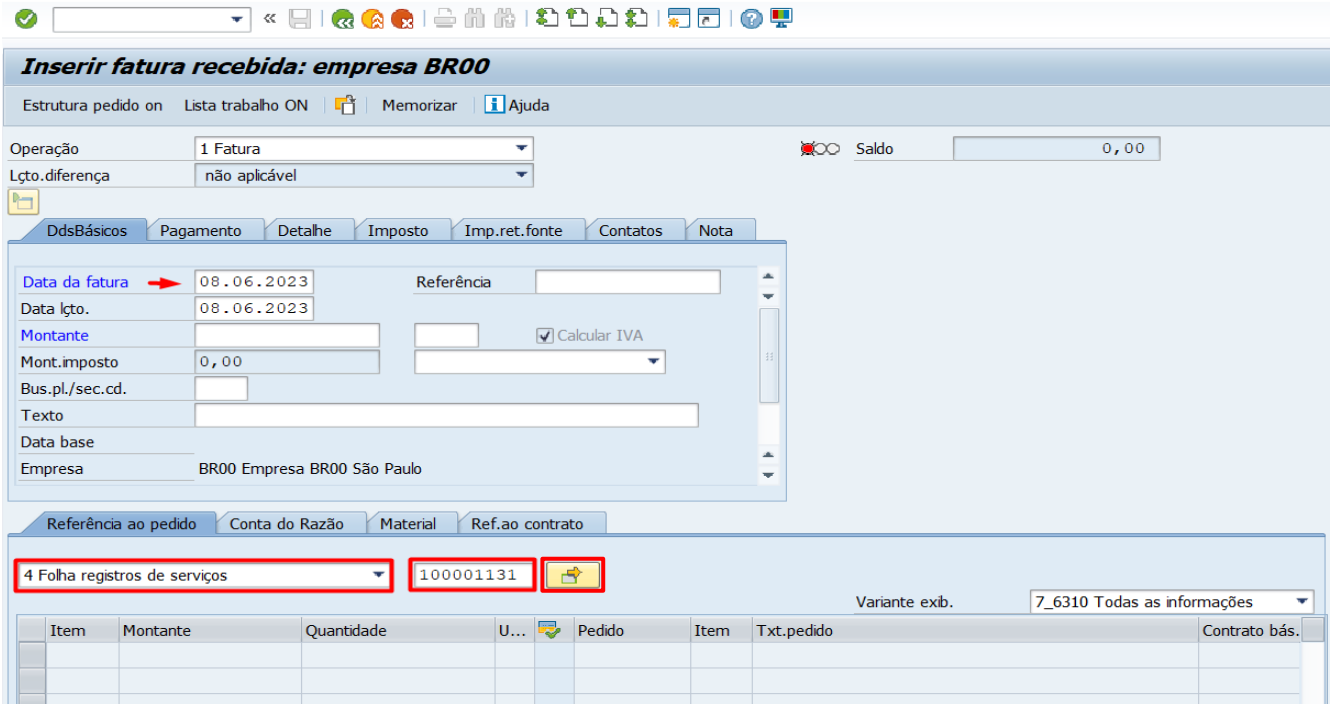

O sistema vai trazer as informações da folha do serviço.

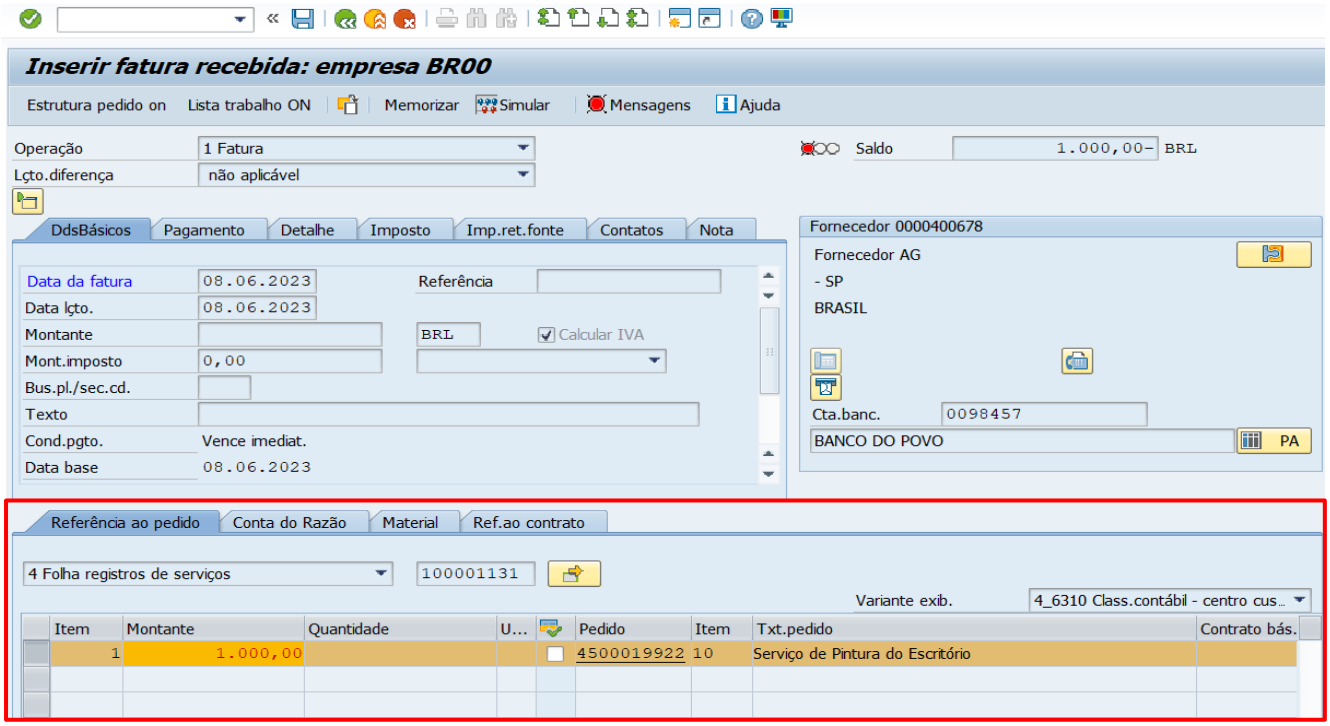

Variante exib. é possível ajustar o layout, esse layout **<u>4_6310 Class. Contábil – centro de custo</u>,** dá acesso a um campo de **centro de custo** onde é possível visualizar diversas informações.

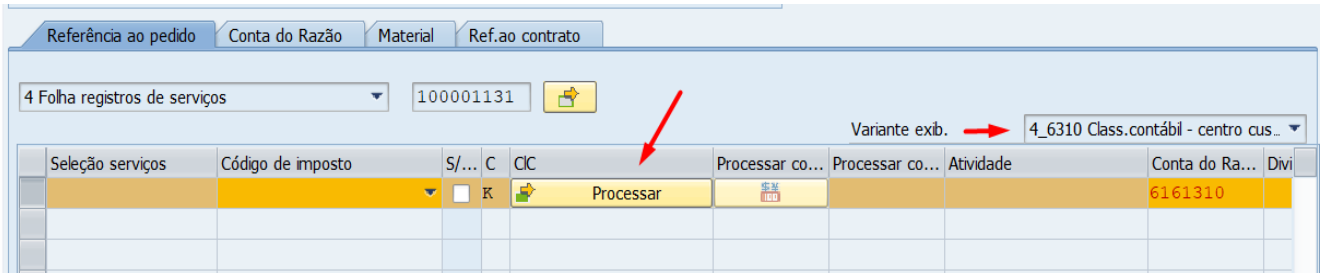

Volta para tela principal, e agora temos que zerar o saldo. Inclui o montante/ ENTER/ Texto/ ENTER/ Referência – Número da nota fiscal enviada pelo fornecedor/ ENTER.

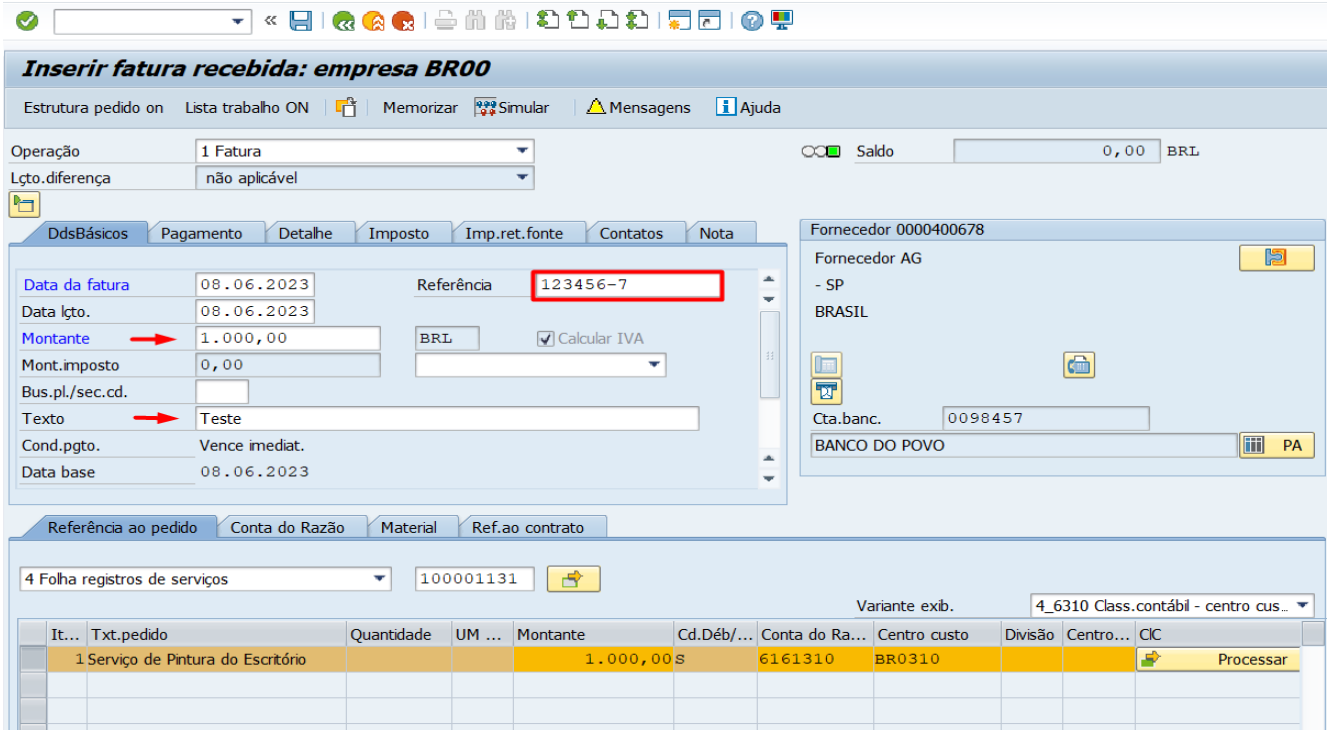

Na aba **Detalhes** no campo Ctg. NF - Coloca o tipo da nota fiscal, isso é feito de acordo com a empresa, é importante incluir para poder gerar os impostos e alimentar os livros fiscais.

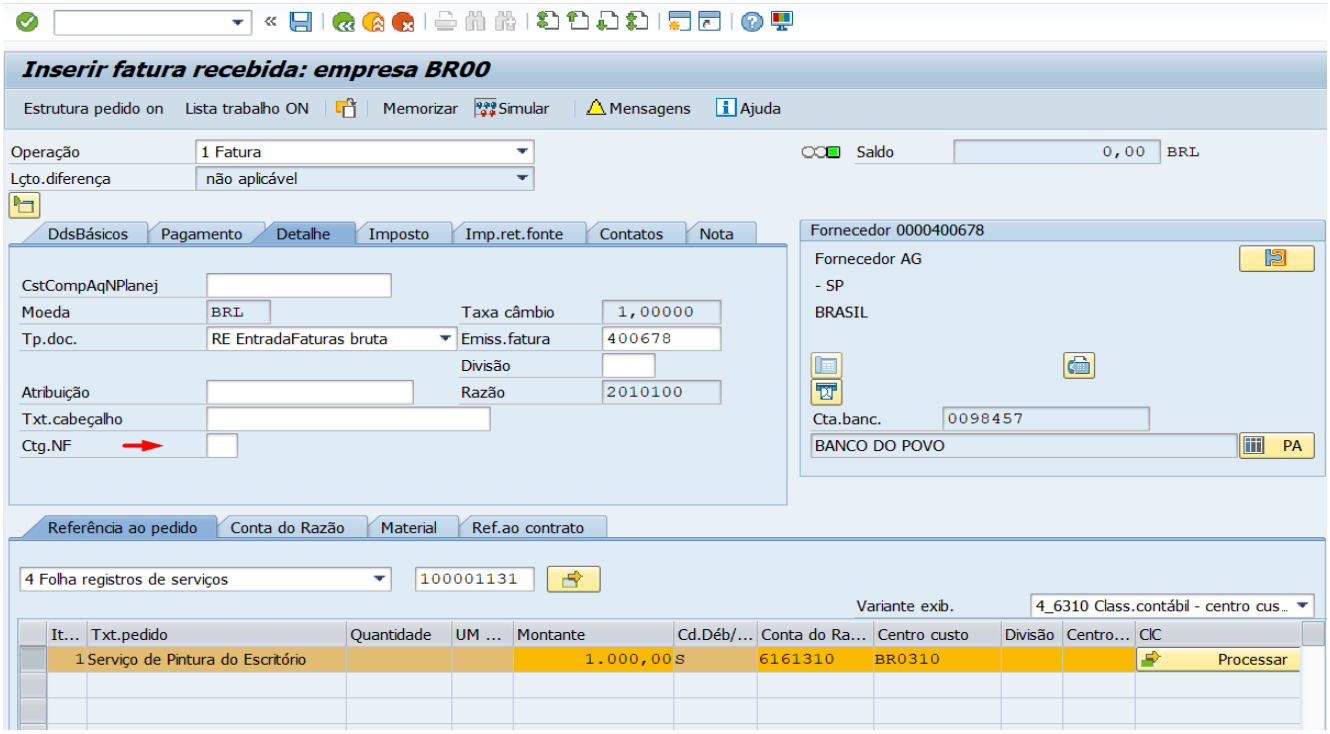

Feito isso vamos **simular** para ter certeza de que está tudo certo. Vai aparecer o código do fornecedor, a descrição do fornecedor e a despesa. O sistema vai gerar o contas a pagar do fornecedor e vai debitar da conta de despesas.

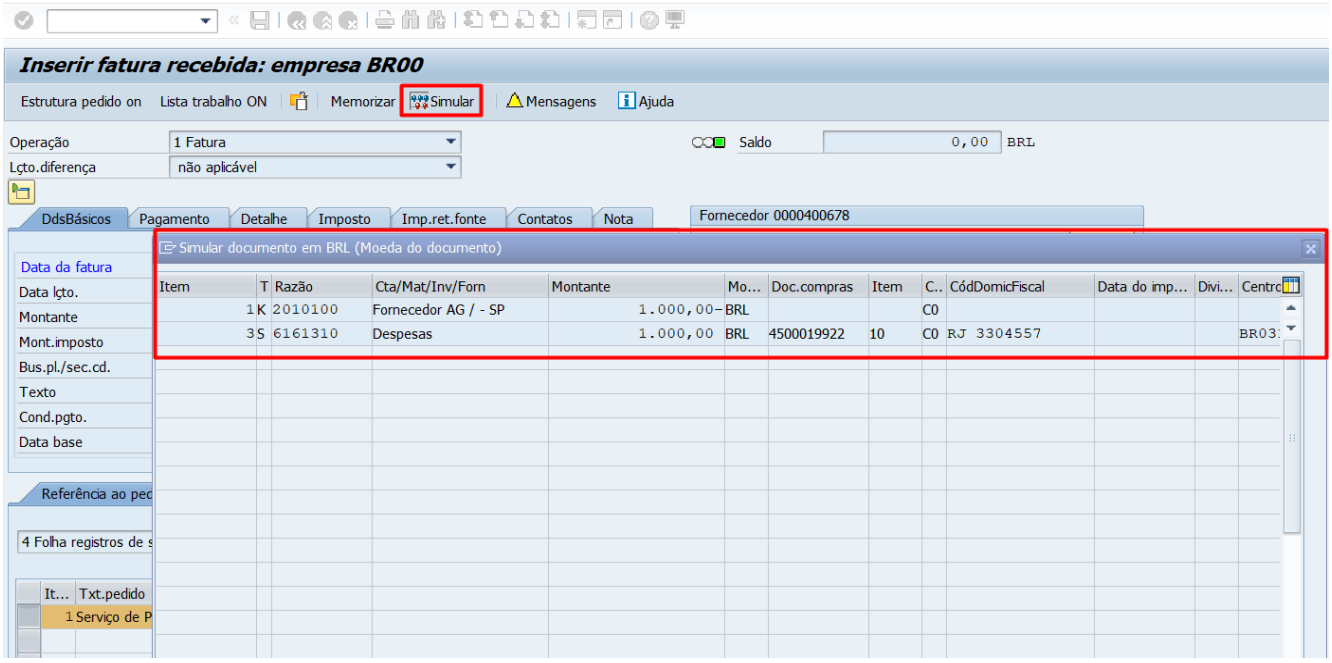

Simulação correta, clica em SALVAR/ espera carregar e clica novamente em SALVAR.

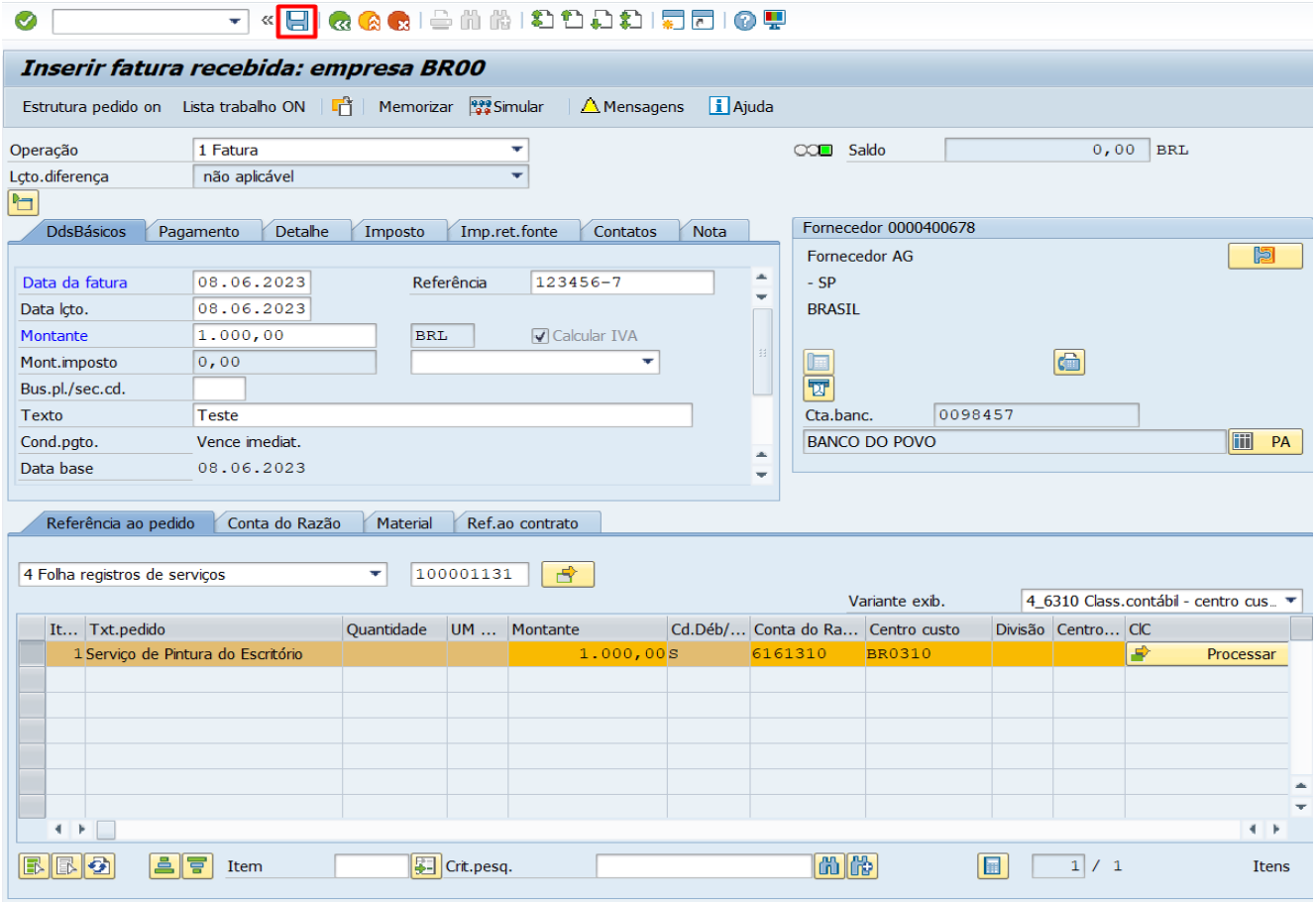

Feito! O documento da Invoice foi gerado.

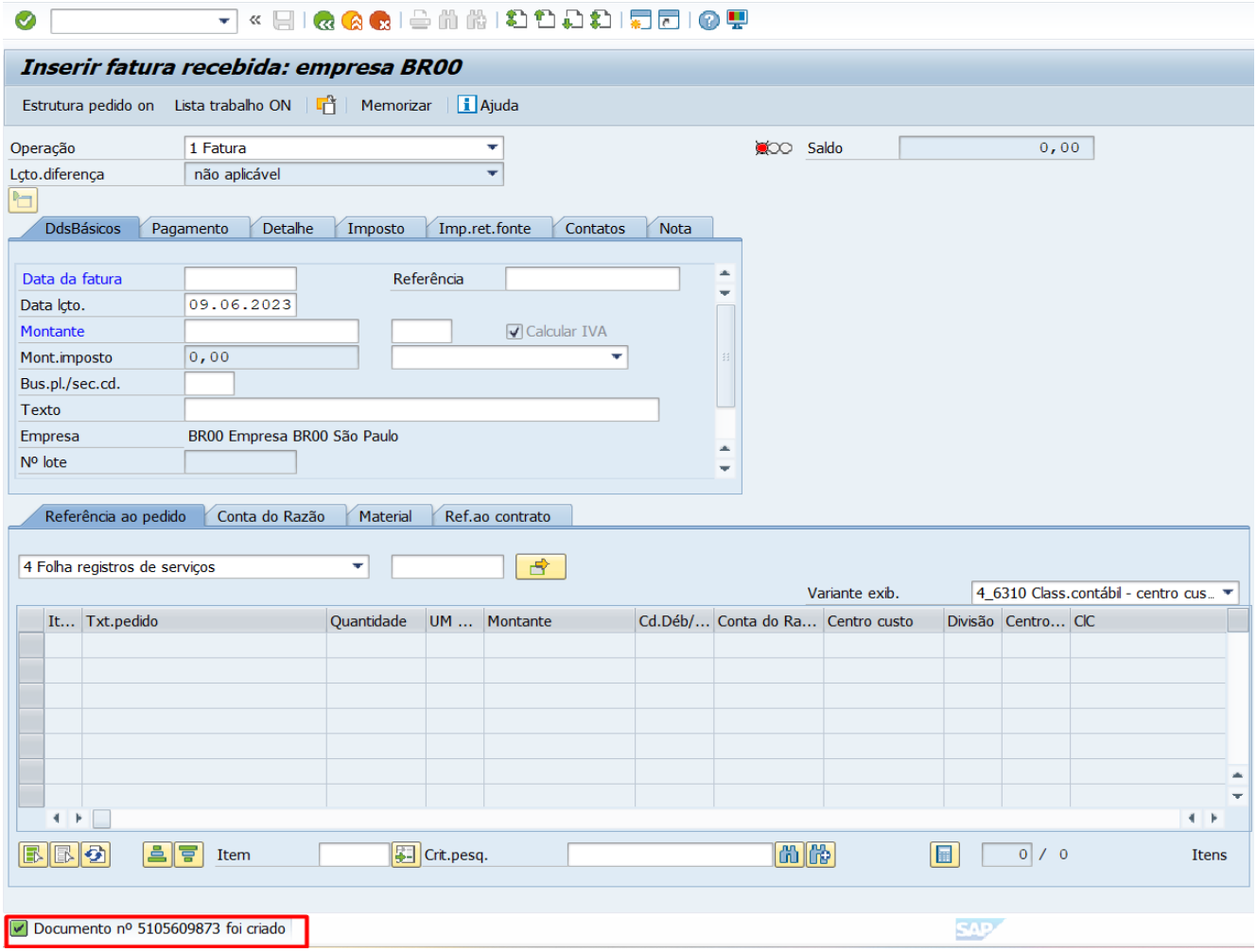

Agora vamos olhar a contabilização. Documento de faturamento/ Exibir.

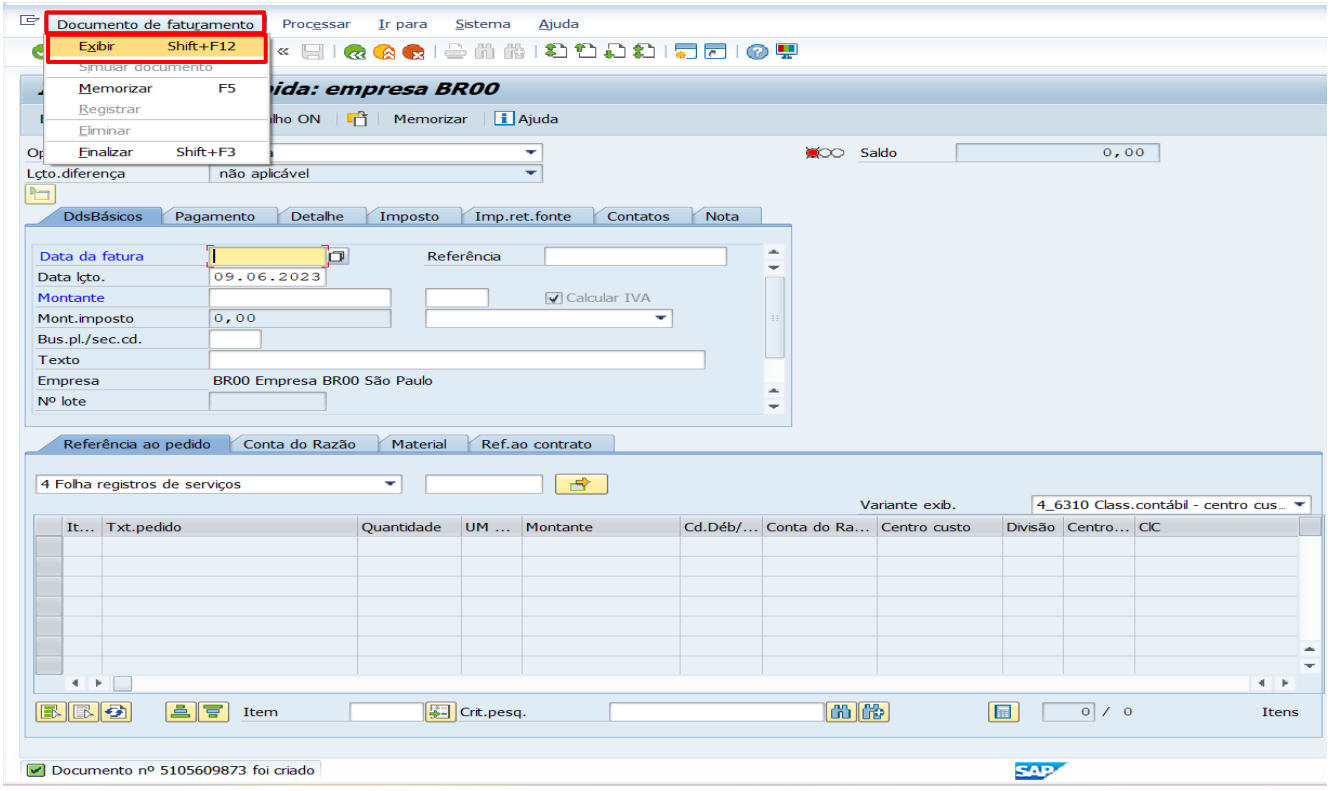

Documentos subsequente/ O sistema vai trazer o documento da contabilidade (duplo clique na linha para ter acesso a mais detalhes)

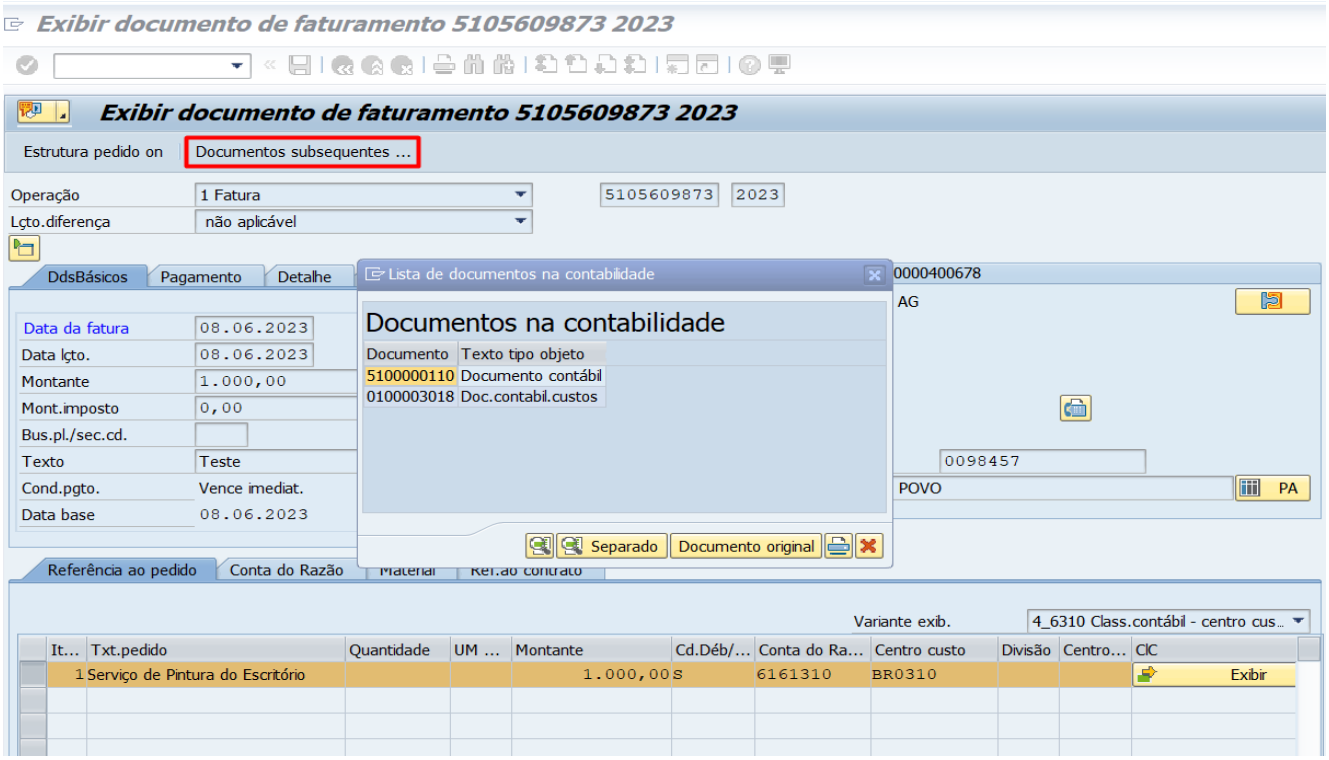

Vai aparecer o documento contábil do serviço, com todas as informações desde o cadastro do serviço até o lançamento da nota.

Invoice liberada para pagamento.

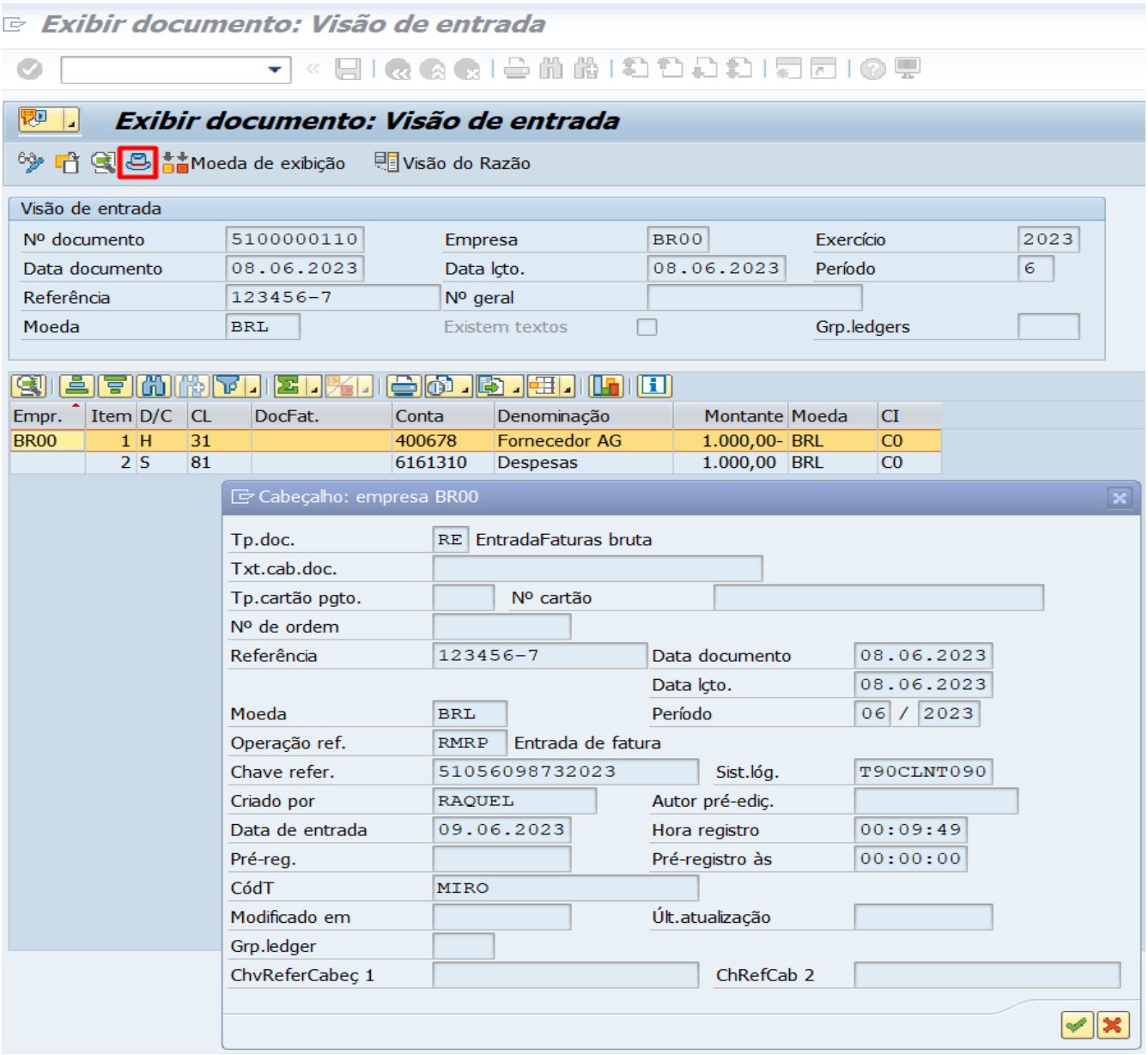

Vamos entrar agora no pedido para verificar como ficou.

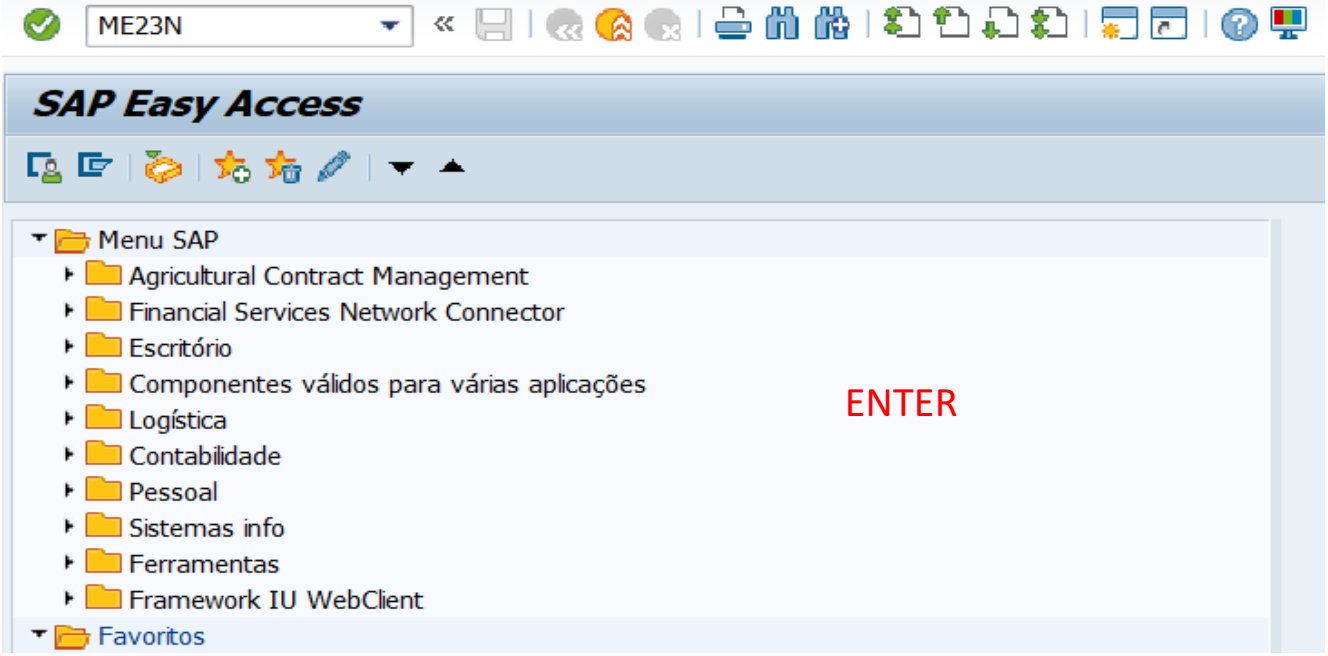

Inclui o número do pedido/ Na aba **<u>Histórico do pedido</u>** conseguimos observar a MIGO (Sem valor), a entrada de serviço e o recebimento da Invoice. O sistema criou uma relação de tudo que foi feito dentro do pedido de compras.

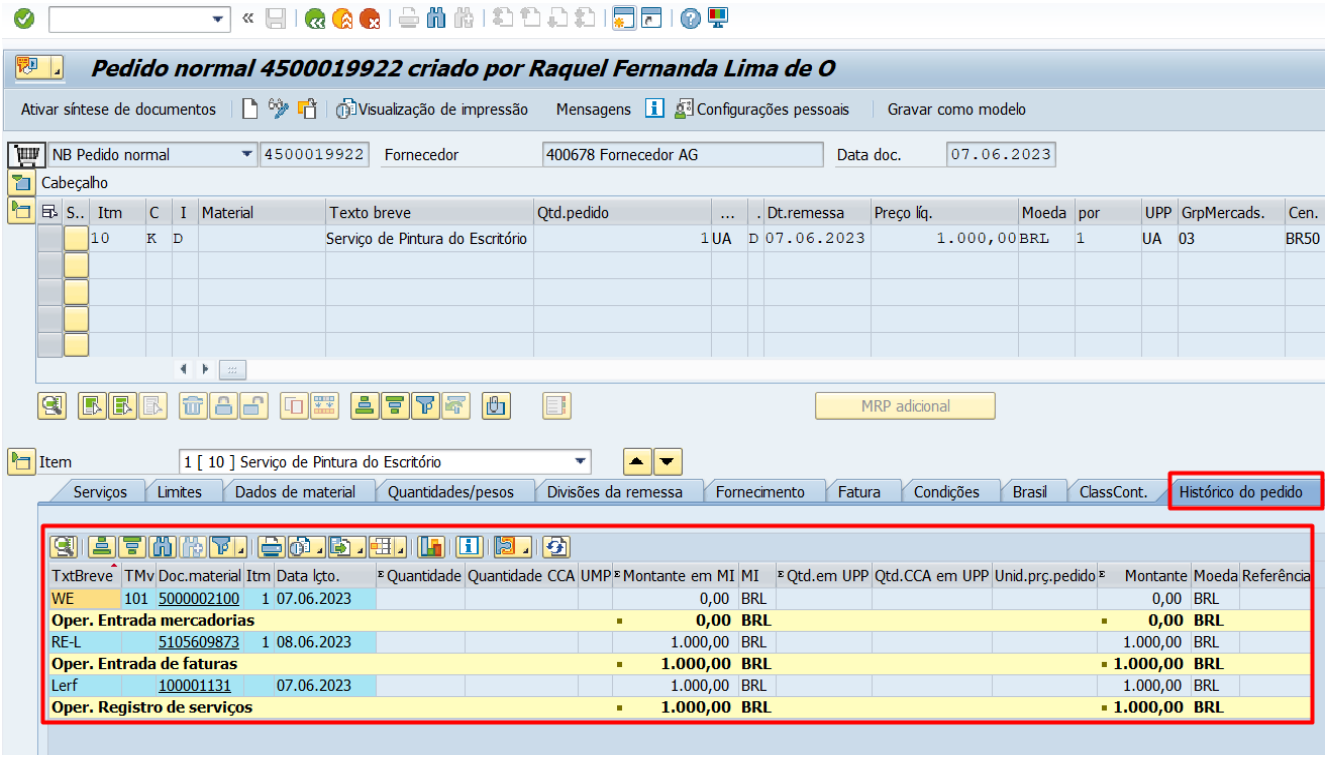

Para finalizar vamos pontuar que o que mudou na entrada dessa MIRO foi a opção de entrada de serviço.

Aula Finalizada!

Até a próxima!